

# HAVAS VOYAGES

## GROUPES



SAISON 2024

*Kéwalé*

**DÉCOUVERTE DE LA BOLIVIE**  
14 JOURS - 11 NUITS  
**DU 07 AU 20 OCTOBRE 2024**

CYG PRODUCTION SAS au capital de 650 000 € Siège Social : 20 Avenue René Cassin 69257 Lyon Cedex 09 - IM 069 1000 41 - RCS Lyon : 450 116 140  
Service Groupes : PARIS, LYON, NANTES, BREST, RENNES, MARSEILLE, NICE, TRANS-EN-PROVENCE, VALENCE, CLERMONT-FERRAND, BORDEAUX, STRASBOURG, TOULOUSE  
RCP GENERALI (contrat n° AT027546) - Agences Licenciées Garanties par l'APST - 15 avenue Carnot 75017 Paris  
Email : [blagnac@havasvoyages-groupes.fr](mailto:blagnac@havasvoyages-groupes.fr)

# VOTRE ITINÉRAIRE « DÉCOUVERTE DE LA BOLIVIE »

JOUR 1 : DÉPART DE FRANCE ✈ VOL DE NUIT

JOUR 2 : ARRIVÉE A SANTA CRUZ DE LA SIERRA

JOUR 3 : SANTA CRUZ → SUCRE

JOUR 4 : SUCRE

JOUR 5 : SUCRE / POTOSI / UYUNI

JOUR 6 : UYUNI / DÉSERT DE SILOLI

JOUR 7 : LAGUNA COLORADA ET VERDE, DÉSERT DE DALI

JOUR 8 : SALAR D'UYUNI / COLCHANI

JOUR 9 : COLCHANI / UYUNI → LA PAZ

JOUR 10 : LA PAZ

JOUR 11 : LA PAZ / VALLÉE DE LA LUNE

JOUR 12 : LA PAZ → SANTA CRUZ

JOUR 13 : SANTA CRUZ → FRANCE

JOUR 14 : ARRIVÉE EN FRANCE





## LES COUPS DE ♥

Une nuit à l'hôtel de sel au Salar d'Uyuni



Traversée du surréaliste désert de Siloli.



Ambiance *Mad Max* lors de la visite du cimetière des trains abandonnés d'Uyuni.



L'expédition en 4X4 à travers le sud Lipez et le Salar d'Uyuni



Visite de la ville coloniale de Sucre



Montée en téléphérique à La Paz



Découverte du Salar d'Uyuni



Repas typiques



**Prêts ?  
Partons !**



## JOUR 1 : PROVINCE ✈ MADRID ✈ SANTA CRUZ

*(Horaires communiqués sous réserve du plan de vol 2024)*

Selon l'horaire de convocation, rendez-vous des participants à l'aéroport de Paris Orly.  
Formalités d'enregistrement.

**19h25** : envol à destination de Santa Cruz à bord de compagnie régulière Air Europa.  
Prestations et nuit à bord.

## JOUR 2 : SANTA CRUZ DE LA SIERRA

**04h40** : Arrivée à l'aéroport de Santa Cruz.  
Passage des contrôles d'immigration et de douane.  
Récupération des bagages.

Accueil par votre guide et transfert vers votre **hôtel Cortez\*\*\*\*(NL) ou similaire et installation.**

 Petit déjeuner à l'hôtel.

Matinée libre pour vous reposer suite à votre vol international.





Santa Cruz de la Sierra est située dans la partie Orientale et fut fondée en 1561. Dynamique et cosmopolite, elle se démarque très nettement de l'image traditionnelle que l'on peut avoir du pays en nous montrant une autre facette au climat tropical. La région éponyme a connu un essor agricole (élevage, riz, coton, sucre, soja, fruits, ...) très important durant ces dernières décennies. On la considère d'ailleurs comme le centre économique du pays, notamment avec un fort taux d'industrialisation. Quant à la ville de Santa Cruz, si elle était relativement marginalisée jusqu'à la moitié du XX<sup>e</sup> siècle, elle est depuis en perpétuelle croissance jusqu'à être aujourd'hui la ville la plus peuplée de Bolivie- et affiche une modernité décomplexée.

### Déjeuner dans un restaurant.

L'après-midi, visite pédestre du centre historique de Santa Cruz. Organisée en anneaux circulaires, la ville de Santa Cruz est caractérisée par ses grandes avenues et ses nombreux parcs boisés. Aussi, elle a su conserver quelques vestiges patrimoniaux en son centre. À ce titre, vous connaîtrez la **Place du 24 Septembre**, agréable et toujours très animée, elle est entourée d'édifices historiques : **la Cathédrale de San Lorenzo** (dont la première construction date du XVII<sup>e</sup> siècle), la Mairie et le siège du Gouvernement régional. Tout en appréciant l'architecture cruceña des maisons typiques du centre, vous découvrirez également la **"Manzana uno"**, une galerie d'Art qui propose diverses expositions- ainsi que "La Recova" : un marché d'artisanats typiques des communautés de la partie Orientale du pays. Vous visiterez enfin le **Musée d'Histoire régionale (entrée incluse)**.

Retour à l'hôtel en fin de journée.

### Dîner et nuit.



## JOUR 3 : SANTA CRUZ → SUCRE

 Petit déjeuner à l'hôtel.

Matinée libre

 Déjeuner à l'hôtel.

 Transfert vers l'aéroport de Santa Cruz et envol à destination de Sucre.

Arrivée à Sucre et transfert jusqu'à votre **Parador Santa Maria la Real\*\*\*\*\*(NL) ou similaire**.

Fondée en 1538, Sucre, surnommée la "ville blanche", **est actuellement la capitale constitutionnelle du pays**.

Installation dans votre chambre et temps libre pour vous adapter en douceur à l'altitude. Afin de limiter au maximum ses effets, il est recommandé de ménager ses efforts physiques, s'hydrater suffisamment (le mate de coca est très efficace), marcher lentement et manger léger.

Nichée dans une vallée encerclée de basses montagnes, Sucre se distingue par son doux climat et sa magnifique architecture aux murs blancs : un véritable "joyau colonial" (classé au Patrimoine de l'UNESCO depuis 1991). Chargée d'Histoire, beaucoup la considère comme le "cœur symbolique de la Nation" puisqu'on y déclara l'Indépendance de la Bolivie en 1825. Distinguée, agréable et paisible, elle est souvent décrite comme l'une des plus belles villes du pays et est généralement très appréciée des touristes.

**FORMATION KÉWALÉ**  
**De 17h00 à 20h00**

 Diner et nuit.





## JOUR 4 : SUCRE

 Petit déjeuner à l'hôtel.

**Au programme de cette journée :** vous commencerez par parcourir les allées du Marché central, avant d'atteindre la Place du 25 Mai. Très plaisante et animée, on trouve à ses côtés l'imposante façade de la Préfecture de Chuquisaca, la Cathédrale (qui date du XVI<sup>e</sup> siècle), et également la Maison de la Liberté (extérieur). Il s'agit d'un monument historique hautement symbolique puisque c'est là que, le 6 août 1825, fut signée la Déclaration d'Indépendance vis-à-vis de l'Espagne. La Bolivie devenait alors une République.

Tout en passant par les principales rues de Sucre, **vous poursuivrez votre excursion avec un superbe panorama sur la ville blanche et ses collines depuis le belvédère de La Recoleta** et visiterez notamment le superbe Musée d'Art Indigène - Fondation ASUR : un musée "vivant" qui dévoile la riche histoire du textile des communautés de la région.

 Déjeuner dans un restaurant local.

Vous passerez par le **couvent San Felipe Neri** où depuis ses toits, il est possible de profiter d'une superbe vue sur le centre historique.

 **Dîner dans une peña locale.**  
**L'occasion de profiter du folklore bolivien : musique et danses typiques sont au rendez-vous !**

Retour à votre hôtel et nuit.



## JOUR 5 : SUCRE / POTOSI / UYUNI

 Petit déjeuner à l'hôtel.

Départ vers **Potosi** (*environ 2h45 de trajet*). Fondée en 1545 par les conquistadors sous le règne de Charles Quint dès la découverte des gisements d'argent du Cerro Rico, Potosi (située à 4100m d'altitude) est une ville minière rude, singulière et chargée d'Histoire ; **celle de la destinée d'un continent...**

**Vous débutez alors la visite à pied du splendide centre de Potosi - classé au Patrimoine de l'UNESCO en 1987**- en parcourant ses rues étroites à portiques depuis la Place principale (où se trouve la Cathédrale) : votre voyage dans le temps peut commencer !

Il vous sera possible d'apprécier les nombreux vestiges de l'histoire coloniale de la ville. Balcons et portes surmontées de blasons : chaque rue est ornée d'attributs témoignant de la richesse passée. Sans oublier les édifices religieux, avec entre autres le clocher Torre de la Compañía de Jesús et la sublime façade sculptée de l'église de San Lorenzo de Carangas: **de véritables chefs-d'œuvre de style baroque métis.**

Puis, visite du monument phare de Potosi : **la fameuse Maison de la Monnaie.**

 Déjeuner dans un restaurant local.

Dans l'après-midi, vous prendrez la route pour **Uyuni** (*environ 3h30 de trajet*) située aux portes du plus grand Salar au monde.  
Installation à **l'hôtel Jardines De Uyuni\*\*\*\* (NL) ou similaire.**

 Diner et nuit.





## JOUR 6 : UYUNI / DÉSERT DE SILOLI

 Petit déjeuner à l'hôtel.

 **Ce matin, c'est en 4x4 que vous partez pour 3 jours d'excursion à la découverte des sites les plus incroyables et inoubliables de votre périple : une belle aventure vous attend !**

Mais avant cela, vous ferez une halte au **cimetière des trains situé à deux pas d'Uyuni**.

**Il s'agit d'un lieu atypique** composé d'une vingtaine de carcasses de locomotives à vapeur et wagons rouillés gisant sur le sable. La plupart d'entre elles datant du début du XX<sup>e</sup> siècle et ayant servi au transport des minerais. **À vos appareils !**

**Puis cap vers le mirador Ollagüe** : un volcan actif à cheval sur la frontière entre la Bolivie et le Chili voisin.

Enfin partez à la découverte des paysages lunaires de la région Nord Lipez, ponctués de nombreux sommets et de superbes plans d'eau. Toujours avec pour toile de fond l'imposant volcan actif Ollagüe, vous atteignez les lagunes les plus connues (4100m) : Hedionda, Chiarkota et Honda.

 **Déjeuner en plein air, dans ce cadre exceptionnel.** Et si la chance vous accompagne, il vous sera possible d'observer la faune typique de ces déserts d'altitude.

 Vous atteindrez finalement le **Désert de Siloli (4500m)**, où vous attend un dîner chaud à l'hôtel **Tayka del Desierto** (hors boissons) : isolement et déconnexion garantis !  
Nuit à l'hôtel.



## JOUR 7 : LAGUNA COLORADA ET VERDE, DÉSERT DE DALI

 Petit déjeuner à l'hôtel.

Départ très matinal pour profiter au mieux de cette journée, la plus chargée de votre voyage : cap au sud où des sites extraordinaires vous attendent ! Tout d'abord le célèbre **Arbre de Pierre**, véritable monument naturel sculpté par des années d'érosion éolienne- marquant symboliquement l'entrée dans la région dite du Sud Lipez.

Puis l'incontournable **Laguna Colorada (4280m) et ses contrastes fabuleux** : magnifique lac salé multicolore d'environ 55 km<sup>2</sup> et abritant plusieurs espèces de flamands, ses couleurs ne cessent de varier même si les tons rougeâtres liés aux sédiments et aux algues prédominent amplement. Une véritable merveille de la Nature !

 **Ça y est : vous venez d'atteindre la Réserve nationale de faune andine Eduardo Avaroa - REA.**

Votre route sera dès lors ponctuée de plusieurs arrêts comme les **Eaux thermales de Polques**, les impressionnants **Geysers Sol de Mañana (4850m)...** et bien sûr une pause

 Déjeuner en plein air !

Vous traverserez ensuite le fameux **Désert de Dali** aux tons ocres et à l'atmosphère surréaliste (4700m) avant d'apprécier la beauté de la Lagune verte (4300m) située au pied du **volcan Licancabur**.

Face à vous, une lagune vert émeraude qui change constamment de reflets et de teintes. Si ces variances sont liées tant aux vents qu'à l'orientation des rayons du soleil, sa couleur intense en revanche s'explique par le fait que son eau salée soit fortement chargée en minéraux. Il est alors temps de rebrousser chemin en direction de **San Pedro de Quemes**, situé à 3700m d'altitude (via Paniso, Quetena et Villamar).

Arrivée en fin de journée à **l'hôtel Tayka de Piedras** et installation.

 Dîner et nuit.





## JOUR 8 : SALAR D'UYUNI / COLCHANI

 Petit déjeuner à l'hôtel.

 **Ça y est : vous êtes enfin prêts pour profiter de l'époustouflant Salar d'Uyuni (3600m), ou le plus grand désert de sel au monde !**

**Couvrant une superficie de près de 12 000 km<sup>2</sup>, ce désert de sel résulte de la disparition d'un immense lac préhistorique.** Et s'il est actuellement un lieu touristique majeur de Bolivie, n'oublions pas qu'il est avant tout un important centre d'extraction et de traitement du sel. Et les activités qui y sont liées sont amenées à se développer au cours des prochaines années puisque l'on trouve sous la surface du Salar d'Uyuni le plus grand gisement de lithium de la planète...

 **Rouler en 4x4 sur cette étendue à la blancheur étincelante, presque aveuglante, provoque une sensation d'infini, d'immensité, génère des perspectives étonnantes, des mirages : vous vivez là une expérience unique ! Un panorama d'autant plus magique lorsque le Salar retient un peu d'eau : sa surface inondée reflète alors à la perfection le bleu du ciel et les nuages. Des images gravées à jamais...**

 Déjeuner « lunch box » en cours de journée.

**Il est bien sûr prévu de visiter l'île Incahuasi : la surprenante "île aux cactus". Située à env. 80 kms de Colchani, son point le plus haut est à 3820m.**

Imaginez : au beau milieu du Salar, une sorte de colline où se dressent fièrement des centaines d'immenses et énormes cactus. Certains atteignent près de 10m de haut ! Vous êtes bel et bien sur une terre d'extrêmes... Les sentiers parcourant l'île permettent de bénéficier d'une vue imprenable sur cette mer blanche qui vous entoure et ses plaques de sel de forme hexagonales, ainsi que sur le volcan Tunupa au loin.

♥ Et quoi de mieux qu'un coucher de soleil sur le Salar d'Uyuni agrémenté d'un apéritif pour clore cette journée riche en émotions ? L'occasion de profiter une dernière fois de la beauté de ce lieu extraordinaire...

Retour vers Colchani et installation à votre **hôtel Palacio de Sal \*\*\*\*\*(NL)**.

🍴 Diner et nuit.

**Un hôtel unique au monde ! Construit en brique de sel,** il comporte du mobilier également en sel. Vous serez logés en chambre KAY VIP, qui dispose d'une grande fenêtre et d'un petit salon d'où il est possible d'apprécier les paysages désertiques qui entourent l'hôtel.











## JOUR 9 : COLCHANI / UYUNI → LA PAZ

 Petit déjeuner à l'hôtel.

 Transfert vers l'aéroport d'Uyuni et envol à destination de La Paz.  
Arrivée à La Paz et transfert jusqu'à votre **hôtel Europa\*\*\*\*(NL) ou similaire**.

Fondée en 1548, cette ville hors-norme au relief accidenté est devenue la capitale la plus haute du monde. Durant l'époque coloniale, Notre-Dame-De-La-Paix fut une étape importante de la route commerciale entre Potosi et Lima. Aujourd'hui siège du gouvernement, La Paz est la 3<sup>ème</sup> ville la plus peuplée du pays (derrière Santa Cruz et El Alto). Atypique et fortement contrastée, elle ne peut laisser indifférent ! Son dénivelé impressionnant et cerné de hauts sommets ; dont l'illimani qui la surplombe majestueusement. Le réseau de téléphériques urbains et les nombreux belvédères naturels de la ville offrent aux visiteurs des points de vue inoubliables. Mais elle (d)étonne également par son rythme effréné et son mélange des genres ! Un joyeux chaos urbain aux rues escarpées où se côtoient : patrimoine colonial et modernité, cireurs de chaussures cagoulés et bus bariolés d'un autre âge, traditions autochtones et occidentales, nœuds de câbles électriques et marchés colorés, ... et bien évidemment l'incontournable figure de la cholita paceña.

 Déjeuner à l'hôtel.

**FORMATION KÉWALÉ**  
**De 17h00 à 20h00**

 Dîner et nuit à l'hôtel.





## JOUR 10 : LA PAZ

 Petit déjeuner à l'hôtel.

 **Au programme aujourd'hui : visite pédestre du centre historique d'une ville hors du commun puisqu'il s'agit de la capitale la plus haute du monde !**

**Découverte des sites les plus emblématiques** comme la Place Murillo, d'où il est possible d'apprécier : le Congrès, la Cathédrale, le Palais présidentiel, ainsi que l'imposante silhouette de verre de la Casa Grande del Pueblo (inaugurée sous le 3<sup>ème</sup> mandat du Président Evo Morales). Mais également l'incontournable calle Jaen et son architecture coloniale.

Puis, tout en passant par les rues principales aux échoppes colorées, **vous vous dirigez vers la Place San Francisco et l'incontournable Marché des Sorcières. La Place San Francisco est un lieu stratégique** et populaire de la ville. On y trouve la Basilique du même nom : un imposant édifice baroque à la façade ornée de motifs indigènes sculptés. **Quant au Marché des Sorcières, il s'agit d'un lieu surprenant !** On peut y trouver des remèdes traditionnels, des statuettes, des plantes, des fœtus de lama, des amulettes, des feuilles de coca, ...

 Déjeuner dans un restaurant local.

Après-midi libre pour profiter de la ville à votre rythme.

**FORMATION KEWALE**  
**De 16h00 à 20h00**

 **Diner dans une peña locale !**

Nuit à l'hôtel.



## JOUR 11 : LA PAZ / VALLÉE DE LA LUNE

 Petit déjeuner à l'hôtel.

Départ pour une **excursion au cœur de la Vallée de la Lune**, un endroit atypique situé dans les quartiers résidentiels du Sud de la ville de La Paz.

Vous emprunterez bien sûr les sentiers mis à disposition pour profiter de ce paysage lunaire.

La Vallée de la Lune est un site hors du commun : nous voilà loin de l'agitation urbaine du centre de La Paz ! Des sentiers balisés permettent de parcourir cette formation géologique si particulière, et de nous plonger au cœur d'un labyrinthe de stalagmites et pitons (érodés par le vent et la pluie).

Sur le chemin du retour, il est prévu que vous passiez par le mirador Killi Killi ; un site vous permettant d'apprécier la ville sur 360 degrés !

 Déjeuner dans un restaurant local.

 **L'après-midi, il est prévu que vous découvriez La Paz d'une manière tout à fait originale en empruntant le téléphérique : six trajets qui vous permettront de prendre de la hauteur et d'apprécier de la meilleure manière les paysages absolument fascinants de cette ville. À vos appareils-photos !**

Retour à l'hôtel en fin de journée.

 Dîner et nuit à l'hôtel.



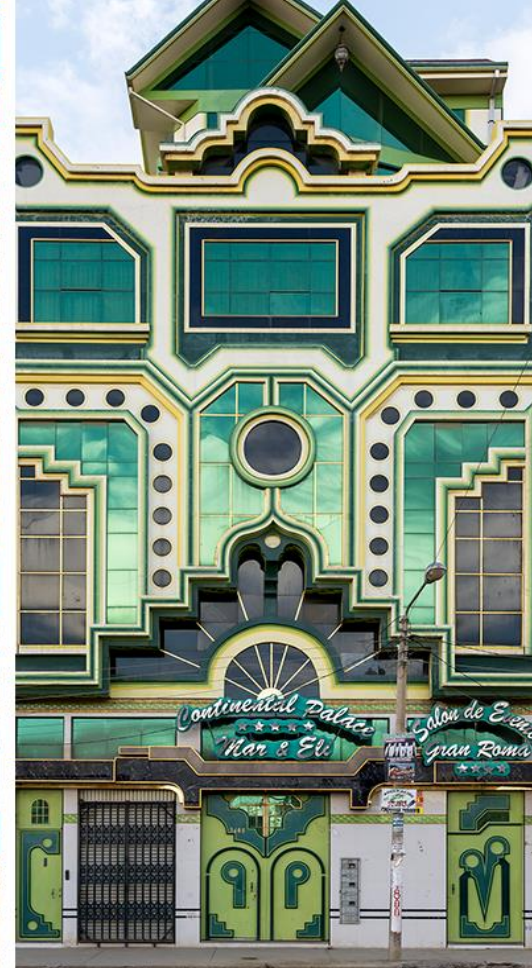

## JOUR 12 : LA PAZ → SANTA CRUZ

 Petit déjeuner à l'hôtel.

Départ pour la visite de la **ville nouvelle d'El Alto**. L'occasion de découvrir les constructions pittoresques et colorées de style néo-andin (également appelées cholets) : une nouvelle architecture aymara, qui en quelques années est devenue caractéristique de cette ville à la croissance accélérée.

**Afin de marquer symboliquement la fin de votre voyage**, il est temps de participer à une Cérémonie aux ancêtres. Il s'agit en réalité d'une offrande à la Terre Mère Pachamama, ce afin de la remercier. Cette activité est réalisée par un yatiri, spécialiste de ce type de cérémonie.

 Déjeuner dans un restaurant local.

Quant à votre vol pour Santa Cruz, celui-ci est programmé dans l'après-midi. Un transfert vous mènera du restaurant à l'aéroport d'El Alto.  
Envol à destination de Santa Cruz.

À votre arrivée à l'aéroport de Santa Cruz, un transfert est prévu et vous mènera à votre **hôtel Cortez\*\*\*\*\*NL ou similaire**.

Installation dans votre chambre.

 Dîner et nuit à l'hôtel.





## JOUR 13 : SANTA CRUZ → FRANCE

*(Horaires communiqués à titre indicatif, susceptibles d'être modifiés pour 2024).*

 Petit déjeuner à l'hôtel.

Selon votre horaire de convocation, transfert vers l'aéroport de Santa Cruz.  
Assistance aux formalités d'embarquement.

**12h20** : envol à destination de Paris Orly via Madrid à bord de la compagnie aérienne Air Europa.

 Prestations et nuit à bord.

## JOUR 14 : MADRID → PARIS ORLY → PROVINCE

**09h55** : arrivée à l'aéroport de Paris Orly.

La correspondance avec les aéroports de province se fera depuis l'aéroport de Madrid.

---

### FIN DE NOS SERVICES

\*Le déroulement de nos circuits est donné à titre indicatif. Nos programmes sont susceptibles de modification en raison d'impératifs indépendants de notre volonté. Cependant les prestations prévues seront respectées, sauf cas de force majeure.

**CE PROGRAMME S'ADRESSE À DES PERSONNES EN BONNES CONDITIONS PHYSIQUES.**



# NOTRE SÉLECTION D'HÉBERGEMENTS – OU SIMILAIRE

2 NUITS - SANTA CRUZ DE LA SIERRA – HOTEL CORTEZ\*\*\*\*\*NL

<https://www.hotelcortez.com/es/page/index.html>



2 NUITS – SUCRE – PARADOR SANTA MARIA LA REAL\*\*\*\*\*NL

<https://www.parador.com.bo/>

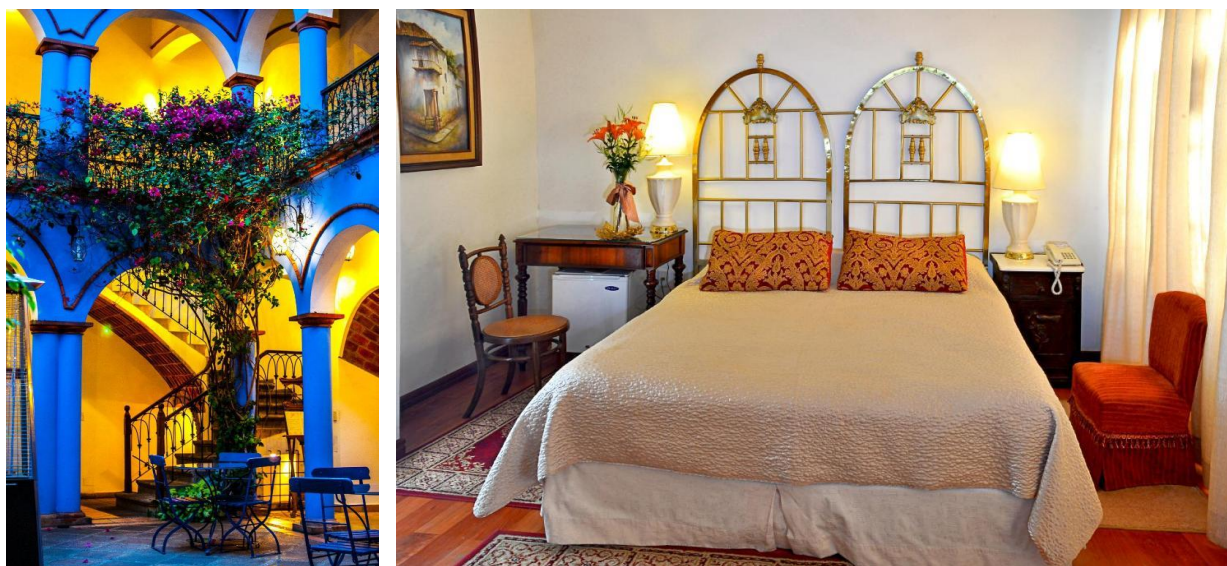

1 NUIT – UYUNI – JARDINES DE UYUNI\*\*\*\* NL

<https://jardinesdeuyuni.com/fr/>





**1 NUIT – DÉSERT DE SILOLI – TAKYA DEL DESIERTO (CONFORT SOMMAIRE).**



**1 NUIT – SAN PEDRO DE QUEMES – TAKYA DE PIEDRAS (CONFORT SOMMAIRE).**



**1 NUIT – COLCHANI – PALACIO DE SAL\*\*\*\*\* NL**

<https://palaciodesal.com.bo/>





### 3 NUITS – LA PAZ – HOTEL EUROPA\*\*\*\*\* NL

<https://hoteleuropabo.wixsite.com/misitio>

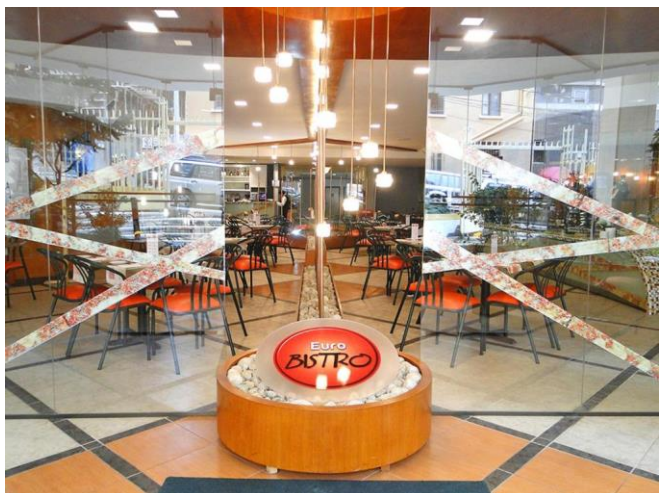

*Normes locales, liste non contractuelle, donnée à titre indicatif, susceptible d'être modifiée par des hébergements similaires.*



## FORMALITÉS SANITAIRES ET DOUANIÈRES

### LES FORMALITÉS D'ENTRÉES SONT SOUS RÉSERVES DE MODIFICATIONS / ACTUALISATIONS

**Formalités douanières :** Passeport valide au moins 6 mois après la date du retour.

**Formalités sanitaires :** La vaccination contre la fièvre jaune est recommandée (à pratiquer dans un centre agréé).

Comme toujours et partout, il est important d'être immunisé contre la diphtérie, le tétanos, la coqueluche et la poliomyélite, les hépatites A et B et, selon les conditions de voyage la typhoïde et la rage.

Les excursions et randonnées en altitude doivent faire l'objet d'un avis médical spécialisé avant le départ. La haute altitude est déconseillée en cas d'antécédents cardiaques, pulmonaires, neurologiques ou rénaux constituent une contre-indication, tout comme une grossesse.

Constituer sa pharmacie personnelle en conséquence et emporter dans ses bagages les médicaments nécessaires ; ne jamais consommer des médicaments achetés dans la rue (risque de contrefaçon).

*Pour plus d'informations, veuillez consulter le site France Diplomatie :*  
<https://www.diplomatie.gouv.fr/fr/conseils-aux-voyageurs/>



# CONDITIONS DE VOYAGE

## **Prix par personne sur la base d'une chambre à partager : 5 150.00 EUR**

Supplément chambre individuelle : 1 040 EUR (attention en nombre très limité)

Durée 14 jours / 11 nuits

Du 07 au 20 octobre 2024

Base : 30 participants minimum

### **CE PRIX COMPREND :**

- Le transport aérien Paris / Santa Cruz / Paris sur vols réguliers Air Europa.
- Les taxes aéroport et sécurité à ce jour, révisables : 500€ avec Air Europa au départ de Paris.
- Les vols intérieurs :
  - Santa Cruz / Sucre
  - Uyuni / La Paz
  - La Paz / Santa Cruz
- L'accueil à l'arrivée dans les aéroports.
- L'hébergement dans les hôtels mentionnés dans le programme en chambre double/twin.
- La pension complète du petit déjeuner du jour 2 au petit déjeuner du jour 13.
- 1 eau à chaque repas par personne.
- Les visites et excursions mentionnées dans le programme, en bus climatisé.
- Un guide accompagnateur francophone durant toute la durée du voyage.
- Le transport en autocar climatisé durant tout le circuit avec 2 bouteilles d'eau par personne et par jour.
- Les excursions, visites, droits d'entrées dans les parcs, les sites et monuments mentionnés dans le programme
- Les pourboires dans les hôtels et les restaurants.
- L'Assistance de notre opérateur local.
- Les assurances annulation, assistance, rapatriement, bagages, protection sanitaire.

### **CE PRIX NE COMPREND PAS :**

- Les pré et post acheminement : à partir de 190€ / personne.
- Les boissons autres que celles mentionnées dans le programme.
- Les dépenses de nature personnelle.
- Les pourboires aux guides et aux chauffeurs.
- Le supplément chambre individuelle : 1 040€ / personne.
- La formation Kéwalé de 10 h de 280 eur à régler directement auprès de Kéwalé
- D'une manière générale, tout ce qui n'est pas mentionné dans le programme et dans la rubrique « ce prix comprend ».

Ce devis a été établi le 29 septembre 2023 selon les conditions économiques en vigueur à ce jour. Il reste sous réserve d'augmentation de la part de nos prestataires de services, de la fluctuation du taux de change et de l'augmentation du coût du pétrole. 1 USD = 0.92 EUR

# LA BOLIVIE

## QUAND PARTIR ?

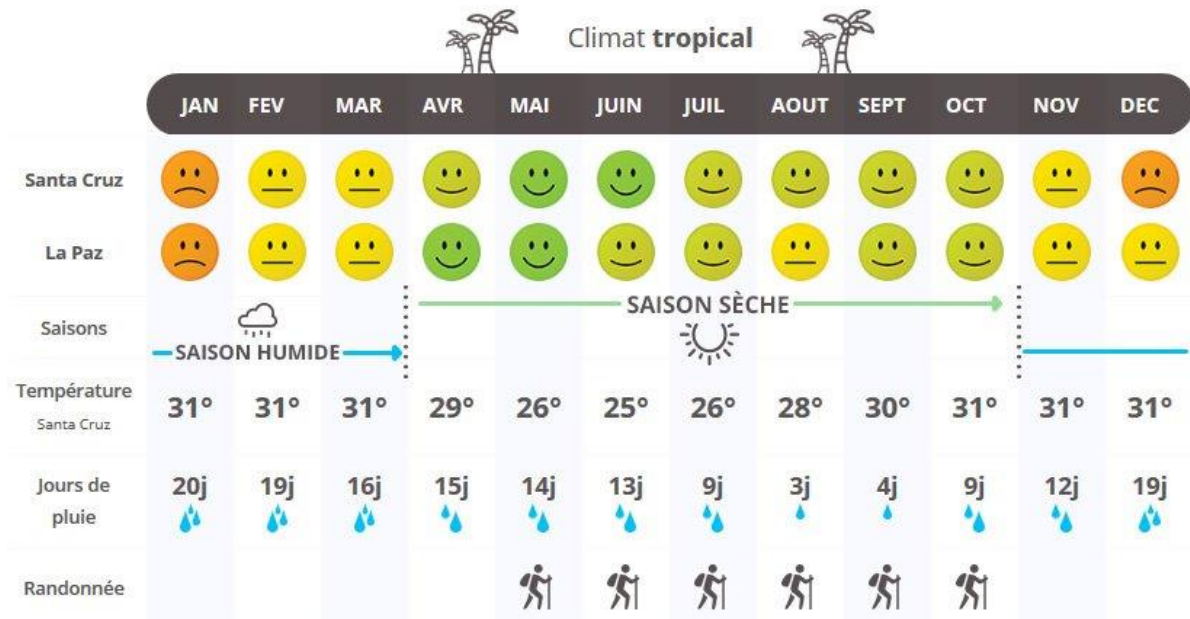

## DECALAGE HORAIRE



## INFORMATIONS PRATIQUES

Il est déconseillé de boire de l'eau du robinet et de consommer des glaçons ne venant pas d'eau purifiée.

				
La <b>monnaie</b> est boliviano. 1 EUR = 7.53 BOB au 13.07.23.	Il faudra vous munir d'un <b>adaptateur électrique</b> .	Le <b>temps de vol</b> au retour pour Paris est d'environ 12h.	L'espagnol, utilisé comme <b>langue</b> de communication, est parlé partout.	<b>Les pourboires</b> « sont très appréciés. Nous vous conseillons : guide-accompagnateur : 3\$/personne/jour, guides locaux : 1,5\$/personne/jour, serveurs : 1 \$/personne/jour, chauffeur : 1,5 \$ /personne/jour.



# Notre engagement pour un monde meilleur Agissez positivement sur le réchauffement climatique

**Kewale** en partenariat avec Havas Voyages Groupes & EcoTree s'engage à planter et gérer durablement **1 arbre par voyageur**.

**En investissant dans les puits de carbone naturels que sont les forêts**



[www.greenuptravel.eco.fr](http://www.greenuptravel.eco.fr)



Nous restons à votre disposition  
pour vous apporter nos conseils  
et rendre votre voyage inoubliable.

## VOS CONTACTS

**Valérie DUCASSE & Vanessa PARIS**

SERVICE GROUPES TOULOUSE

T. : 05 34 51 18 40 - E. : [blagnac@havasvoyages-groupes.fr](mailto:blagnac@havasvoyages-groupes.fr)

Immeuble Centreda - 4, avenue Didier Daurat - 31700 Blagnac

Licence LI031 95 0026